

# ZAPPHIRO FRAGANCIAS



20  
26

CATÁLOGO

[zapphirofragancias.com](http://zapphirofragancias.com)

DESCÁRGALO





## 00 PURR FLORAL FRUTAL

**Salida:** Gardenia, bambú.

**Corazón:** Jazmín, fresa y rosa.

**Fondo:** Almizcle, sándalo, ámbar, coco y orquídea.

COMPETIDOR: PURR - KATTY PERRY



●●●○○  
MODERADO

~~S/ 199.00~~  
**S/ 99.90**



## 01 SEDUCTION FLORAL FRUTAL

**Salida:** Nectarina, grosellas negras.

**Corazón:** Orquídea silvestre.

**Fondo:** Ámbar, almizcle y notas amaderadas.

COMPETIDOR: CAN CAN - PARIS HILTON



●●○○○  
SUAVE

~~S/ 199.00~~  
**S/ 99.90**



## 03 BLOOM ORIENTAL FLORAL

**Salida:** Mandarina verde, jazmín de agua.

**Corazón:** Vainilla y sal.

**Fondo:** Ámbar gris, madera de cachemira y sándalo.

COMPETIDOR: OLYMPEA - PACO RABANNE



●●●○○  
MODERADO

~~S/ 199.00~~  
**S/ 99.90**





## 06 SCAND CHIPRE FLORAL

**Salida:** Naranja sanguina y mandarina.

**Corazón:** Miel, gardenia y durazno.

**Fondo:** Cera de abeja, caramelo, pachulí y regaliz.

COMPETIDOR: SCANDAL - JEAN PAUL GAULTIER



●●●○○  
MODERADO

~~S/ 199.00~~  
**S/ 99.90**

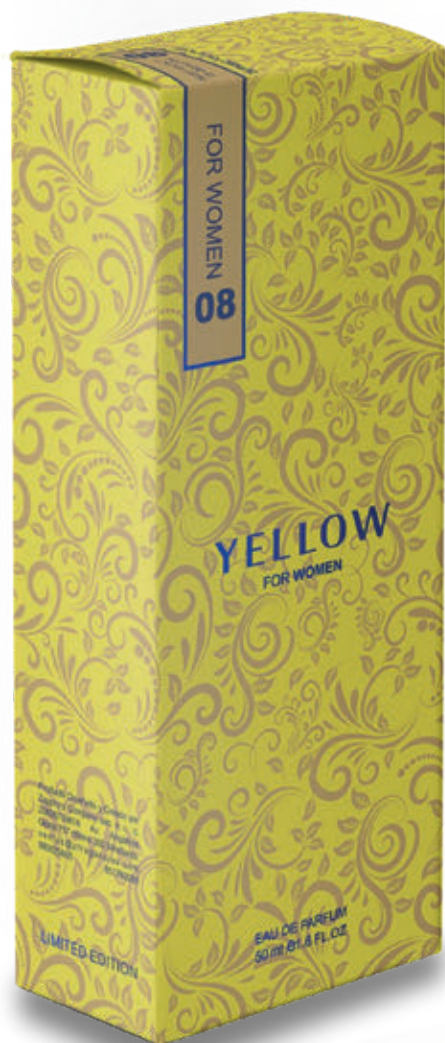

## 08 YELLOW FLORAL

**Salida:** Limón de Amalfi, pera.

**Corazón:** Mimosa, fresia, nenúfar y flor del naranjo africano.

**Fondo:** Almizcle, madera de gaiac y ámbar.

COMPETIDOR: YELLOW - VERSACE



●●●○○  
MODERADO

~~S/ 199.00~~  
**S/ 99.90**



## 09 BLUSH CHIPRE FLORAL

**Salida:** Bergamota y mandarina.

**Corazón:** Ylang-ylang y rosa.

**Fondo:** Vainilla y pachulí.

**COMPETIDOR:**

GOOD GIRL BLUSH ELIXIR - CAROLINA HERRERA



●●○○○  
SUAVE

~~S/ 199.00~~  
**S/ 99.90**



## 10 SOFÍA ÁMBAR FLORAL

**Salida:** Zarzamora y ciruela.

**Corazón:** Rosa, orquídea y violeta.

**Fondo:** Amaderadas, sándalo y vainilla.

COMPETIDOR: SOFÍA - SOFÍA VERGARA



●●●○○  
MODERADO

~~S/ 199.00~~  
**S/ 99.90**





## 12 CORAL FLORAL AFRUTADA

**Salida:** Bergamota, Bayas de Goji.  
**Corazón:** Lirio Acuático y Granada.  
**Fondo:** Almizcle y Madera de Cedro de Virginia.

COMPETIDOR: OMNIA CORAL - BVLGARI



●●○○○  
SUAVE

~~S/ 199.00~~  
**S/ 99.90**



## 13 NEW YORK FLORAL

**Salida:** Pepino, toronja (pomelo) y magnolia.

**Corazón:** Manzana verde, lirio de los valles

(muguete), nardos, violeta y rosa.

**Fondo:** Amaderadas, sándalo y ámbar.

COMPETIDOR: BE DELICIOUS - DKNY



●●○○○  
SUAVE

~~S/ 199.00~~  
**S/ 99.90**



## 16 CRYSTAL FLORAL FRUTAL

**Salida:** Yuzu, acorde helado y granada.  
**Corazón:** Peonía, magnolia y flor de loto.  
**Fondo:** Acajou, ámbar vegetal y almizcle.

COMPETIDOR: BRIGHT CRYSTAL - VERSACE



●●○○○  
SUAVE

~~S/ 199.00~~  
**S/ 99.90**



## 17 PRIVATE FLORAL FRUTAL

**Salida:** Lima de Amalfi y Limón.

**Corazón:** Manzana Granny Smith, praliné.

**Fondo:** Árbol de manzano, almizcle y cedro de Virginia.

COMPETIDOR: NINA - NINA RICCI



●●○○○  
SUAVE

~~S/ 199.00~~  
**S/ 99.90**





## 18 KATRINA FLORAL

**Salida:** Chabacano, flor de azahar, notas verdes, palo de rosa y bergamota.

**Corazón:** Nardo, jazmín español, ylang-ylang, madreselva, narciso.

**Fondo:** Almizcle, musgo de roble, ámbar, sándalo, vetiver y cedro.

COMPETIDOR: CAROLINA HERRERA - CAROLINA HERRERA



●●●○○  
MODERADO

~~S/ 199.00~~  
**S/ 99.90**



## 20 HOT FLORAL FRUTAL

**Salida:** Cereza y mandarina verde.  
**Corazón:** Jazmín, flor de azahar del naranjo y té negro.  
**Fondo:** Vainilla de Madagascar y café.

COMPETIDOR:  
 BLACK OPIUM OVER RED - YVES SAINT LAURENT



●●●○○  
 MODERADO

~~S/ 199.00~~  
**S/ 99.90**



## 24 BOUQUET ORIENTAL FLORAL

**Salida:** Guisante de olor y bergamota.

**Corazón:** Peonía y rosa de Damasco.

**Fondo:** Almizcle blanco.

COMPETIDOR:  
MISS DIOR BLOOMING BOUQUET - DIOR



●●●○○  
MODERADA

~~S/ 199.00~~  
**S/ 99.90**



## 28 QUEEN

### AROMÁTICA FRUTAL

**Salida:** Limón siciliano, naranja sanguina y jazmín.

**Corazón:** Cereza y heliotropo.

**Fondo:** Almizcle y cedro.

COMPETIDOR: Q - DOLCE & GABBANA



●●●○○○  
MODERADA

~~S/ 199.00~~  
**S/ 99.90**





## 42 SILK

### ORIENTAL FLORAL

**Salida:** Azafrán, osmanto y magnolia.

**Corazón:** Maracuyá, nardos, pachulí y madera de oud.

**Fondo:** Ambroxan, vainilla de Madagascar, mirra, almizcle, incienso y cedro.

COMPETIDOR: QUEEN OF SILK - CREED



●●○○○  
SUAVE

~~S/ 199.00~~  
**S/ 99.90**



## 56 EROS

### ALMIZCLE FLORAL

**Salida:** Limón siciliano, bergamota de Calabria, granada.

**Corazón:** Flores de azahar de limonero, jazmín sambac, jazmín y peonía.

**Fondo:** Sándalo, ambroxan, almizcle.

COMPETIDOR: EROS - VERSACE



●●●○○  
MODERADO

~~S/ 199.00~~  
**S/ 99.90**



## 71 LUNA FLORAL FRUTAL

**Salida:** Yuzu, limón italiano y pimienta rosa.

**Corazón:** Frambuesa y flor de azahar del naranjo.

**Fondo:** Vainilla Bourbon y pachulí.

COMPETIDOR: NINA ILLUSION - NINA RICCI



●●●○○  
MODERADO

~~S/ 199.00~~  
**S/ 99.90**



## 72 PLATINIUM FAME

### FLORAL AMADERADO

**Salida:** Mango y bergamota.

**Corazón:** Jazmín y incienso de olibano.

**Fondo:** Vainilla y sándalo.

COMPETIDOR: PHANTOM FAME - PACO RABANNE



●●○○○  
SUAVE

~~S/ 199.00~~  
**S/ 99.90**





## 79 DONNA FLORAL AMADERADO

**Salida:** Minerales, hojas de violeta y sal.

**Corazón:** Jengibre y salvia.

**Fondo:** Amaderadas y vetiver.

COMPETIDOR:  
BORN IN ROMA INTENSE - VALENTINO



●●●●●  
INTENSO

~~S/ 199.00~~  
**S/ 99.90**



## 86 VERY FLORAL FRUTAL

**Salida:** Grosella roja y lichi.

**Corazón:** Rosa.

**Fondo:** Vainilla Bourbon y Vetiver.

COMPETIDOR:  
VERY GOOD GIRL - CAROLINA HERRERA



●●○○○  
SUAVE

~~S/ 199.00~~  
**S/ 99.90**



## 88 FOREVER

### FLORAL FRUTAL

**Salida:** Frambuesa y mandarina.

**Corazón:** Flor de azahar y jazmín.

**Fondo:** Sándalo y cedro.

COMPETIDOR: 212 HEROES - CAROLINA HERRERA



●●○○○  
SUAVE

~~S/ 199.00~~  
**S/ 99.90**



## 89 PARIS

### FLORAL FRUTAL

**Salida:** Melón, durazno y manzana.

**Corazón:** Mimosa, nardos, azucena, fresia, jazmín y lirio de los valles.

**Fondo:** Almizcle, sándalo, musgo de roble y ylang-ylang.

COMPETIDOR: PARIS - PARIS HILTON



●●○○○  
SUAVE

~~S/ 199.00~~  
**S/ 99.90**



## 91 ZFYARA ORIENTAL VAINILLA

**Salida:** Orquídea, heliotropo y naranja tangerina.

**Corazón:** Acedo goloso y frutas tropicales.

**Fondo:** Vainilla, almizcle y sándalo.

COMPETIDOR: YARA - LATAFFA PERFUMES

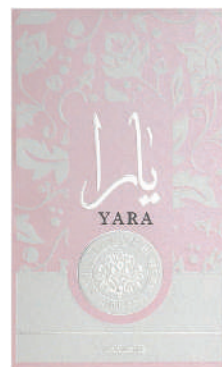

●●●○○  
MODERADA

~~S/ 199.00~~  
**S/ 99.90**





## 92 COMETE FLORAL

**Salida:** Flor del cerezo y aldehídos.

**Corazón:** Iris y heliotropo.

**Fondo:** Almizcle.

COMPETIDOR: COMETE - CHANEL



●●●○○  
MODERADO

~~S/ 199.00~~  
**S/ 99.90**



## 93 ANGEL ORIENTAL VAINILLA

**Salida:** Algodón de azúcar, coco, casis, melón, mandarina, jazmín y bergamota.

**Corazón:** Miel, bayas rojas, zarzamora, chabacano, ciruela, durazno, orquídea, jazmín, lirio y rosa.

**Fondo:** Pachulí, chocolate, vainilla, caramelo, ámbar, haba tonka y almizcle.

**COMPETIDOR:**  
ANGEL PASSION STAR - THIERRY MUGLER



●●●○○  
MODERADO

~~S/ 199.00~~  
**S/ 99.90**



## 95 GIRL ORIENTAL FLORAL

**Salida:** Almendra, café, bergamota y limón.

**Corazón:** Nardos, jazmín sambac, flor de azahar del naranjo, rosa de Bulgaria y raíz de lirio.

**Fondo:** Haba tonka y cacao.

**COMPETIDOR:**  
GOOD GIRL - CAROLINA HERRERA



●●●○○  
MODERADO

~~S/ 199.00~~  
**S/ 99.90**



## 96 FEELING SEXY ÁMBAR FLORAL FRUTAL

**Salida:** Cereza ácida (guinda) y almendra amarga.

**Corazón:** Rosa y azucena.

**Fondo:** Vainilla Bourbon y vetiver.

COMPETIDOR:  
VERY GOOD GIRL GLAM - CAROLINA HERRERA



●●○○○  
SUAVE

~~S/ 199.00~~  
**S/ 99.90**



## 97 KLOVE ORIENTAL DULCE

**Salida:** Neroli, bergamota, pimienta rosa.

**Corazón:** Flor de azahar del naranjo, madre selva, jazmín, iris, rosa y malva visco.

**Fondo:** Azúcar, vainilla, caramelo, almizcle, algalia y ládano.

COMPETIDOR: LOVE DON'T BE SHY - BY KILIAN



●●●○○  
MODERADA

~~S/ 199.00~~  
**S/ 99.90**





## 99 PRINCESS FLORAL FRUTAL

**Salida:** Maracuyá, durazno, mimosa y naranja.

**Corazón:** Madreselva, flor de tiaré, jazmín, ylang-ylang y granadina.

**Fondo:** Haba tonka, maderas blancas y hojas de violeta.

COMPETIDOR: HEIRESS - PARIS HILTON



●●○○○  
SUAVE

~~S/ 199.00~~  
**S/ 99.90**



## 100 FLOWER ORIENTAL FLORAL

**Salida:** Té, bergamota y osmanto.

**Corazón:** Orquídea, jazmín, rosa, fresia y flor del naranjo africano.

**Fondo:** Pachulí, almizcle y vainilla.

COMPETIDOR: FLOWERBOMB - VIKTOR & ROLF



●●○○○  
SUAVE

~~S/ 199.00~~  
**S/ 99.90**

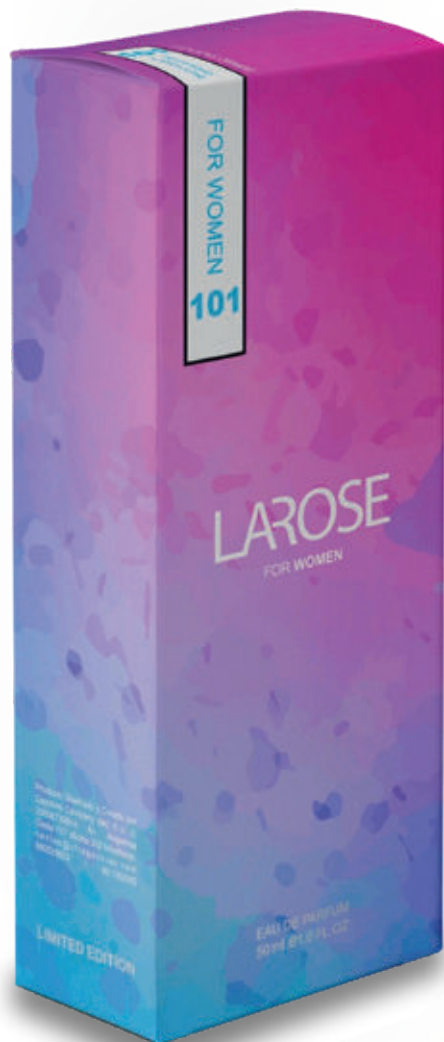

## 101 LAROSE FLORAL FRUTAL GOURMAND

**Salida:** Lavanda, pera y bergamota.

**Corazón:** Crema batida, praliné, coco y orquídea de vainilla.

**Fondo:** Almizcle y notas amaderadas.

COMPETIDOR: CLOUD - ARIANA GRANDE



●●○○○  
SUAVE

~~S/ 199.00~~  
**S/ 99.90**



## 102 MOD ORIENTAL VAINILLA

**Salida:** Almizcle, ciruela y fresia rosa.

**Corazón:** Praliné y raíz de lirio.

**Fondo:** Vainilla y Manteca de cacao.

COMPETIDOR: MOD VANILLA - ARIANA GRANDE



●●○○○  
SUAVE

~~S/ 199.00~~  
**S/ 99.90**



## 103 BLOOMING FLORALES

**Salida:** Esclarece, pimienta rosa y acordes verdes.

**Corazón:** Jazmín, flor de azahar del naranjo y aceite de rosas.

**Fondo:** Vainilla, benjuí y almizcle.

COMPETIDOR: OLYMPÉA PARFUM - RABANNE

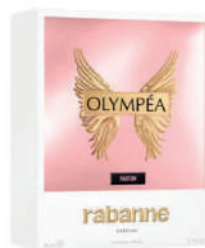

●●○○○  
SUAVE

~~S/ 199.00~~  
**S/ 99.90**





## 105 BACCARAT ORIENTAL FLORAL

**Salida:** Azafrán y jazmín.

**Corazón:** Amberwood, ámbar gris y hedionca.

**Fondo:** Resina de abeto, cedro, azúcar, ambroxan y musgo de roble.

**COMPETIDOR:**

BACCARAT ROUGE 540 - MAISON FRANCIS KURKDJIAN



●●●○○○  
MODERADA

~~S/ 199.00~~  
**S/ 99.90**



## 106 DIVINE ORIENTAL FLORAL

**Salida:** Calipsone, bergamota y bayas rojas.

**Corazón:** Son azucena, ylang-ylang y jazmín.

**Fondo:** Merengue, almizcle y pachulí.

COMPETIDOR: DIVINE - JEAN PAUL GAULTIER



●●○○○  
MODERADA

~~S/ 199.00~~  
**S/ 99.90**



## 116 BELLE FLORAL

**Salida:** Flor de loto azul.  
**Corazón:** Corazón es iris.  
**Fondo:** Vainilla.

COMPETIDOR:  
LA BELLE PARADISE GARDEN - JEAN PAUL GAULTIER



●●●○○  
MODERADA

~~S/ 199.00~~  
**S/ 99.90**



## 117 EMPERATRIZ FLORAL ACUÁTICA

**Salida:** Kiwi, ruibarbo y pimienta rosa.

**Corazón:** Sandía, ciclamen (violeta persa) y jazmín.

**Fondo:** Limonero, almizcle y sándalo.

COMPETIDOR: L'IMPERATRICE 3 - DOLCE&GABANNA



●●○○○  
SUAVE

~~S/ 199.00~~  
**S/ 99.90**



## 118 IMPERATRICE FLORAL FRUTAL GOURMAND

**Salida:** Pera y grosellas negras.

**Corazón:** Iris, jazmín y flor de azahar del naranjo.

**Fondo:** Praliné, vainilla, pachulí y haba tonka.

COMPETIDOR: LA VIE EST BELLE - LANCOME



●●○○○  
SUAVE

~~S/ 199.00~~  
**S/ 99.90**





## 125 ALIEN FLORAL

**Salida:** Jasmín sambac (sampaguita).

**Corazón:** Cachemira.

**Fondo:** Ámbar.

COMPETIDOR: ALIEN HYPERSENSE - MUGLER



●●●○○  
MODERADO

~~S/ 199.00~~  
**S/ 99.90**

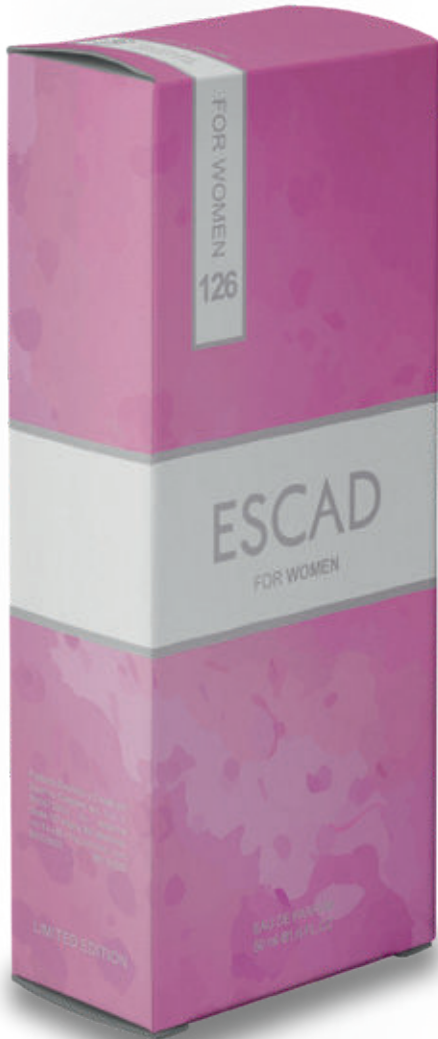

## 126 ESCAD FLORAL

**Salida:** Flor del cerezo.

**Corazón:** Jazmín.

**Fondo:** Haba tonka.

COMPETIDOR: ESCADA - CHERRY IN JAPAN



●●○○○  
MODERADA

~~S/ 199.00~~  
**S/ 99.90**



## 127 CELESTE AROMÁTICA FRUTAL

**Salida:** Pera, calone y naranja tangerina.

**Corazón:** Sandía, notas acuosas, fresa, manzana, sal de mar, flor de tiaré, hedion y rosa.

**Fondo:** Praliné, almizcle y ámbar.

COMPETIDOR: ESCADA - SORBETTO ROSSO



●●○○○  
SUAVE

~~S/ 199.00~~  
**S/ 99.90**



## 128 FANTASIA FLORAL FRUTAL

**Salida:** Kiwi, lichi rojo y membrillo.

**Corazón:** Chocolate blanco, quequito, orquídea y jazmín.

**Fondo:** Almizcle, notas amaderadas y raíz de lirio.

COMPETIDOR: FANTASY - BRITNEY SPEARS



●●○○○  
SUAVE

~~S/ 199.00~~  
**S/ 99.90**



## 129 MIAMI FLORAL FRUTAL

**Salida:** Sandía, moras azules y naranja.

**Corazón:** Piña, flor de tiaré, jazmín y nardos.

**Fondo:** Ambroxan, almizcle y sándalo.

COMPETIDOR: MIAMI BLOSSOM - ESCADA



●●●○○  
MODERADO

~~S/ 199.00~~  
**S/ 99.90**





## 132 PASSION FLORAL FRUTAL

**Salida:** Coco y vainilla.

**Corazón:** Maracuya.

**Fondo:** Almizcle y ámbar.

COMPETIDOR: COCONUT PASSION - VICTORIA'S SECRET



●●○○○  
SUAVE

~~S/ 199.00~~  
**S/ 99.90**



## 137 AMOR FLORAL FRUTAL

**Salida:** Grosellas negras, naranja, pomelo, casia y bergamota.

**Corazón:** Rosa, chabacano, jazmín, azucena y lirio.

**Fondo:** Vainilla, haba tonka, almizcle, ámbar y cedro de Virginia.

COMPETIDOR: AMOR AMOR - CACHAREL



●●○○○  
SUAVE

~~S/ 199.00~~  
**S/ 99.90**



## 142 SECRET FLORAL FRUTAL

**Salida:** Almizcle, notas de vainilla, rosas, jazmín.

**Corazón:** Frutos rojos, fraguesas y moras.

**Fondo:** Orquídeas de gardenia, grosellas y granos de tonka.

COMPETIDOR: FEARLESS - VICTORIA'S SECRET



●●○○○  
SUAVE

~~S/ 199.00~~  
**S/ 99.90**

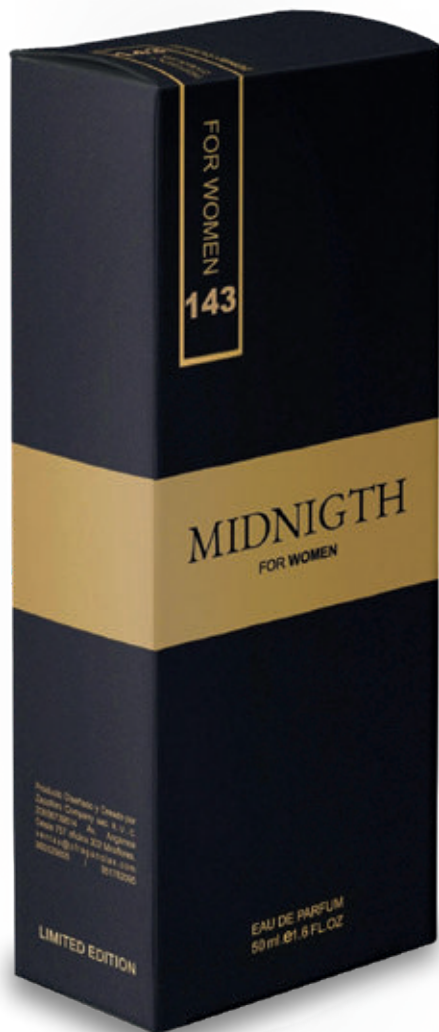

## 143 MIDNIGHT FLORAL FRUTAL

**Salida:** Ciruela, cereza ácida (guinda) y frambuesa.

**Corazón:** Orquídea, iris y fresia.

**Fondo:** Vainilla, almizcle y ámbar.

COMPETIDOR: MIDNIGHT FANTASY - BRITNEY SPEARS



●●●○○  
MODERADA

~~S/ 199.00~~  
**S/ 99.90**

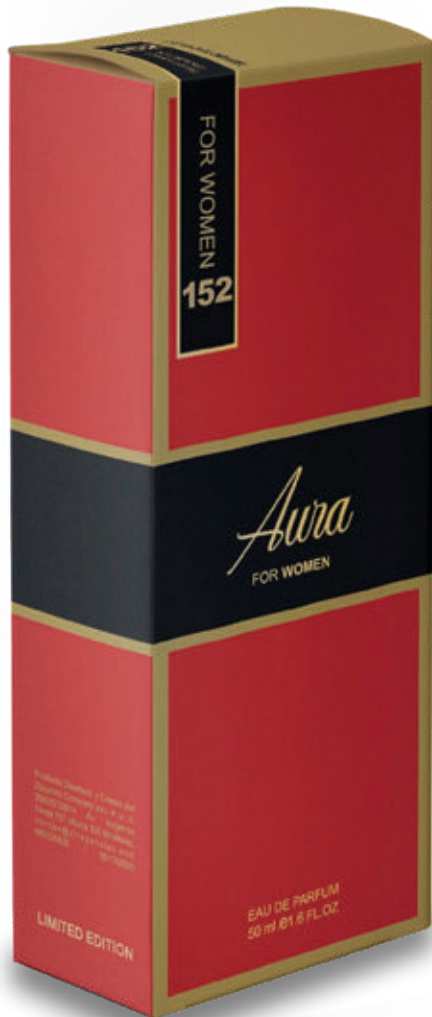

## 152 AURA FLORAL FRUTAL

**Salida:** Mango, nectarina y naranja sanguina.

**Corazón:** Frambuesa, caimito, nenúfar y flor de loto.

**Fondo:** Coco, almizcle y sándalo.

COMPETIDOR: TAJ SUNSET - ESCADA



●●○○○  
SUAVE

~~S/ 199.00~~  
**S/ 99.90**





## 162 SEDUCTION FORAL FRUTAL

**Salida:** Maracuya y ciruela.

**Corazón:** Fresa y rosa.

**Fondo:** Sándalo y almizcle.

**COMPETIDOR:**  
PURE SEDUCTION - VICTORIA'S SECRET



●●○○○  
SUAVE

~~S/ 199.00~~  
**S/ 99.90**



## 172 SCENT FLORAL

**Salida:** Pimienta rosa.

**Corazón:** Belladona.

**Fondo:** Ámbar gris.

**COMPETIDOR:**  
BOSS THE SCENT ELIXIR FOR HER - HUGO BOSS



●●●○○  
MODERADA

~~S/ 199.00~~  
**S/ 99.90**



## 199 VALENTINA FLORAL FRUTAL GOURMAND

**Salida:** Grosellas negras, mandarina verde.

**Corazón:** Caramelo efervescente de fresa, Gardenia.

**Fondo:** Vainilla, ámbar, sándalo, almizcle.

**COMPETIDOR:**

YARA CANDY - LATTAFI, DUPE DE:

EDEN SPARKLING LYCHEE - KAYALI FRAGRANCES



●●●○○  
MODERADO

~~S/ 199.00~~  
**S/ 99.90**



## 300 TOM

### ÁMBAR FLORAL

**Salida:** Fougère, ámbar floral, cuero.  
**Corazón:** Almizcle amaderado floral.  
**Fondo:** Haba tostada, vainilla, haba tonka, canela, bálsamo del Perú.

COMPETIDOR: TOM FORD - LOST CHERRY



●●○○○  
 SUAVE

~~S/ 199.00~~  
**S/ 99.90**



## 110 KAJAL

### ORIENTAL FLORAL

**Salida:** Manzana Granny Smith.

**Corazón:** Maracuyá (fruta de la pasión).

**Fondo:** Almizcle, ámbar y pachulí.

COMPETIDOR: DAHAB BY KAJAL



●●●●●  
INTENSO

~~S/ 199.00~~  
**S/ 99.90**





## 111 PACIFIC

### AROMÁTICA FRUTAL

**Salida:** Cidra, naranja, menta.

**Corazón:** Chabacano, albahaca.

**Fondo:** Dátiles y almizcle ambreta.

COMPETIDOR: PACIFIC CHILL - LOUIS VUITTON



●●●○○  
MODERADO

~~S/ 199.00~~  
**S/ 99.90**



## 37 XERF

### CÍTRICA FRUTAL

**Salida:** Naranja siciliana, limón siciliano.

**Corazón:** Frutas.

**Fondo:** Almizcle blanco, vainilla de Madagascar.

COMPETIDOR: XERJOFF - ERBA PURA



●●○○○  
SUAVE

~~S/ 199.00~~  
**S/ 99.90**



## 77 HEROD

### AMADERADA ESPECIADA

**Salida:** Canela y Pepperwood.

**Corazón:** Incienso, osmanto (olivo oloroso).

**Fondo:** Vainilla, Iso E Super, cedro, almizcle.

COMPETIDOR: HEROD - PARFUMS DE MARLY PARIS



● ● ● ● ●  
INTENSO

~~S/ 199.00~~  
**S/ 99.90**



## 222 CŒUR

### CHIPRE FLORAL

**Salida:** Pera, Cascalone y almizcle.

**Corazón:** Jazmín egipcio y ylang-ylang.

**Fondo:** Musgo y pachulí.

COMPETIDOR: CŒUR BATTANT - LOUIS VUITTON



●●●○○  
MODERADO

~~S/ 199.00~~  
**S/ 99.90**



## 02 BLACK

### ORIENTAL AMADERADA

**Salida:** Salvia y limón

**Corazón:** Bálsamo de Tolú, cardamomo negro, canela y praliné.

**Fondo:** Pachulí, ámbar negro y palisandro.

COMPETIDOR: BLACK XS - PACO RABANNE



●●●●●  
INTENSO

~~S/ 199.00~~  
**S/ 99.90**



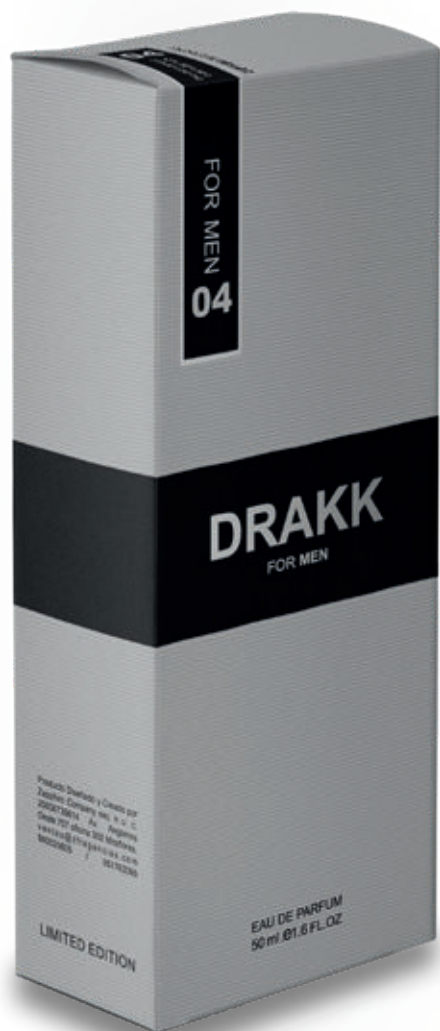

## 04 DRAKK

### AROMÁTICA FOUGÈRE

**Salida:** Lavanda, limón, bergamota, romero.

**Corazón:** Clavel, canela, enebro de Virginia, jazmín y ajeno.

**Fondo:** Musgo de roble, agujas de pino, abeto, cuero, sándalo, vetiver, pachulí, cedro, ámbar y resinas.

COMPETIDOR: DRAKKAR NOIR - GUY LAROCHE



●●●●●  
INTENSO

~~S/ 199.00~~  
**S/ 99.90**



## 05 ACTITUD

### ORIENTAL FOUGÈRE

**Salida:** Abrótano, lavanda, menta, bergamota y cardamomo.

**Corazón:** Alcaravea, flor de azahar del naranjo y canela.

**Fondo:** Sándalo, haba tonka, ámbar, vainilla y cedro.

COMPETIDOR: LE MALE - JEAN PAUL GAULTIER



●●●○○  
MODERADO

~~S/ 199.00~~  
**S/ 99.90**



## 07 INTENSE

### AMADERADA AROMÁTICA

**Salida:** Pera, lavanda, menta, bergamota y limón.

**Corazón:** Canela, alcaravea y esclarea.

**Fondo:** Vaina de vainilla negra, ámbar, pachulí y cedro.

COMPETIDOR:  
ULTRA MALE - JEAN PAUL GAULTIER



●●●●●  
INTENSO

~~S/ 199.00~~  
**S/ 99.90**

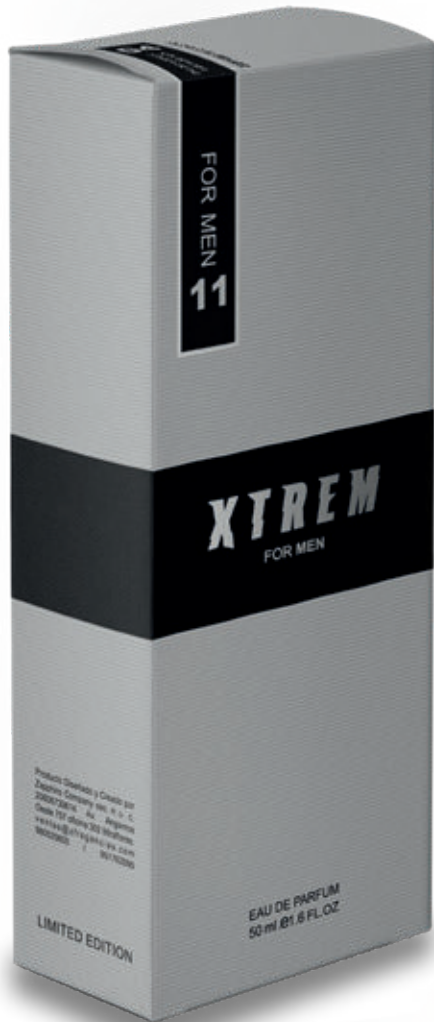

## 11 XTREM

### ORIENTAL AMADERADA

**Salida:** Hojas de violeta, bergamota, pera blanca y flor de loto.

**Corazón:** Vetiver, notas amaderadas, cipriol y ámbar.

**Fondo:** Benjuí, almizcle, y miel blanca.

COMPETIDOR: BVLGARI MAN - BVLGARI



●●●○○  
MODERADO

~~S/ 199.00~~  
**S/ 99.90**



## 14 POUR HOMME

### AROMÁTICA FOUGÈRE

**Salida:** Limón (lima ácida), bergamota, neroli y rosa de Mai.

**Corazón:** Jacinto, cedro, esclarea y geranio.

**Fondo:** Haba tonka, almizcle y ámbar.

COMPETIDOR: POUR HOMME - VERSACE



●●●○○  
MODERADO

~~S/ 199.00~~  
**S/ 99.90**





## 15 ZF

### AROMÁTICA FOUGÈRE

**Salida:** Manzana, jengibre y bergamota.

**Corazón:** Salvia, bayas de enebro y geranio.

**Fondo:** Amberwood, haba tonka, cedro, vetiver e incienso de olibano (franquincienso).

COMPETIDOR: Y - YVES SAINT LAURENT



●●●○○  
MODERADO

~~S/ 199.00~~  
**S/ 99.90**



## 21 VIP BLACK FOUGÈRE

**Salida:** Absenta, anís y hinojo.

**Corazón:** Lavanda.

**Fondo:** Vainilla negra y almizcle.

COMPETIDOR:  
212 VIP BLACK - CAROLINA HERRERA



●●●○○  
MODERADO

~~S/ 199.00~~  
**S/ 99.90**



## 22 ACQUA

### AROMÁTICA ACUÁTICA

**Salida:** Notas marinas, mandarina verde y bergamota.

**Corazón:** Romero, lavanda ciprés y geranio.

**Fondo:** Incienso, almizcle, ámbar y pachulí.

**COMPETIDOR:**  
ACQUA DE GIO PROFONDO - GIORGIO ARMANI



●●●○○  
MODERADO

~~S/ 199.00~~  
**S/ 99.90**



## 23 VICTORY

### ORIENTAL AMADERADA

**Salida:** Pimienta negra, lavanda y cardamomo.

**Corazón:** Incienso y pachulí.

**Fondo:** Vaina de vainilla y haba tonka.

**COMPETIDOR:**  
INVICTUS VICTORY ELIXIR - PACO RABANNE



●●●○○  
MODERADO

~~S/ 199.00~~  
**S/ 99.90**



## 26 SPORT

### AMADERADO AROMÁTICO

**Salida:** Pepino, melón y mandarina.

**Corazón:** Albahaca, salvia y geranio.

**Fondo:** Gamuza, notas amaderadas y almizcle.

COMPETIDOR:  
POLO BLUE - RALPH LAUREN



●●●○○  
MODERADO

~~S/ 199.00~~  
**S/ 99.90**





## 27 X BLACK

### AROMÁTICA AMADERADA

**Salida:** Bayas de enebro, cítricos, naranja sanguina y limón siciliano.

**Corazón:** Pimiento morrón, lavanda, esclarea y geranio.

**Fondo:** Vetiver, cedro, cipriol y pachulí.

COMPETIDOR: K - DOLCE&GABBANA



●●●●●  
INTENSO

~~S/ 199.00~~  
**S/ 99.90**



## 30 DORADO ORIENTAL FOUGÈRE

**Salida:** lavanda y menta.

**Corazón:** Vainilla y benjuí.

**Fondo:** Miel, haba tonka y tabaco.

COMPETIDOR: ELIXIR - JEAN PAUL GAULTIER



●●○○○  
SUAVE

~~S/ 199.00~~  
**S/ 99.90**



## 31 ONE

### CÍTRICA AROMÁTICA

**Salida:** Lavanda, bergamota y limón.

**Corazón:** Miel, canela, jazmín sambac y cachemira.

**Fondo:** Hojas de tabaco, vainilla y haba tonka.

COMPETIDOR: XJ 1861 NAXOS - XERJOFF



●●●●●  
INTENSO

~~S/ 199.00~~  
**S/ 99.90**

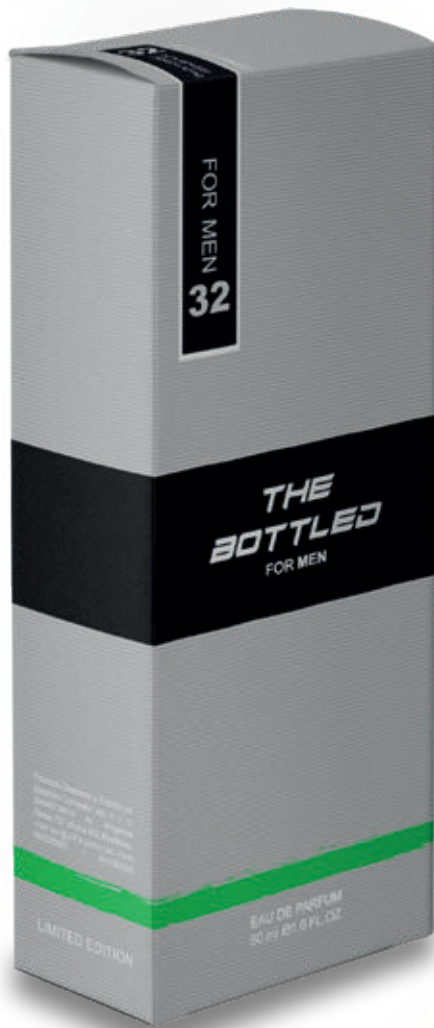

## 32 THE BOTTLED

### AROMÁTICA FOUGÈRE

**Salida:** Menta, toronja (pomelo) y hojas de violeta.

**Corazón:** Piña, rosa y canela.

**Fondo:** Almizcle blanco, ládano y sándalo.

COMPETIDOR:  
HUGO BOSS BOTTLED UNLIMITED - HUGO BOSS



●●●○○  
MODERADO

~~S/ 199.00~~  
**S/ 99.90**



## 33 BLUE AMADERADO

**Salida:** Pimienta y Bergamota de Reggio di Calabria.

**Corazón:** Sichuan, lavanda, pimienta rosa, vetiver, geranio y elemí.

**Fondo:** Ambroxan, cedro y ládano.

COMPETIDOR: SAUVAGE - CHRISTIAN DIOR



●●○○○  
SUAVE

~~S/ 199.00~~  
**S/ 99.90**





## 34 LAYTON

### ORIENTAL FLORAL

**Salida:** Manzana, lavanda, bergamota y mandarina.

**Corazón:** Geranio, violeta y jazmín.

**Fondo:** Vainilla, cardamomo, sándalo, pimienta, madera de gaiac y pachulí.

COMPETIDOR: LAYTON - PARFUMS DE MARLY



●●●○○  
MODERADO

~~S/ 199.00~~  
**S/ 99.90**



## 40 BLACK BEAST

### CHIPRE FRUTAL

**Salida:** Limón, bergamota, grosella negra, manzana y pimienta rosa.

**Corazón:** Piña, pachulí y jazmín marroquí.

**Fondo:** Abedul, almizcle, musgo de roble, ambroxan y cedro.

COMPETIDOR: AVENTUS - CREED



●●●○○○  
MODERADO

~~S/ 199.00~~  
**S/ 99.90**



## 44 FOREVER

AROMÁTICA FRUTAL

**Salida:** Pera y jengibre.

**Corazón:** Salvia y geranio.

**Fondo:** Cuero y almizcle.

COMPETIDOR: 212 HEROES - CAROLINA HERRERA

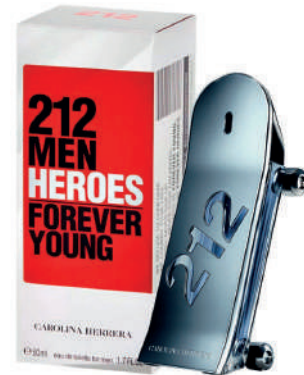

●●●○○  
MODERADO

~~S/ 199.00~~  
**S/ 99.90**



## 61 PARIS

### AMADERADA AROMÁTICA

**Salida:** Cítricos y bergamota.

**Corazón:** Menta, jazmín y romero.

**Fondo:** Madera de sándalo, almizcle, vainilla y ámbar.

COMPETIDOR: PARIS FOR MEN - PARIS HILTON



●●●○○  
MODERADO

~~S/ 199.00~~  
**S/ 99.90**



## 62 BLACK INTENSE

AMADERADA AROMÁTICA

**Salida:** Manzana verde.

**Corazón:** Lavanda.

**Fondo:** Pino, notas amaderadas y abeto balsámico.

COMPETIDOR: HUGO - HUGO BOSS



●●●○○  
MODERADO

~~S/ 199.00~~  
**S/ 99.90**



## 63 IMPERIO

AMADERADA ACUÁTICA

**Salida:** Toronja (pomelo), notas marinas y mandarina.

**Corazón:** Hojas de laurel y jazmín.

**Fondo:** Madera de gaiac, musgo de roble, pachulí y ámbar gris.

**COMPETIDOR: INVICTUS - PACO RABANNE**



●●●○○  
MODERADO

~~S/ 199.00~~  
**S/ 99.90**





## 64 VICTORY ELIXIR ORIENTAL

**Salida:** Pimienta rosa y limón (lima ácida).

**Corazón:** Incienso de olibano (franquincienso) y lavanda.

**Fondo:** Vainilla, haba tonka y ámbar.

COMPETIDOR: INVICTUS VICTORY - RABANNE



●●●○○  
MODERADO

~~S/ 199.00~~  
**S/ 99.90**



## 66 NEW YORK

### AMADERADA ESPECIAL

**Salida:** Minerales, hojas de violeta y sal.

**Corazón:** Jengibre y salvia.

**Fondo:** Notas amaderadas y vetiver.

COMPETIDOR: UOMO BORN IN ROMA - VALENTINO



●●●○○  
MODERADO

~~S/ 199.00~~  
**S/ 99.90**



## 67 HOMME SPORT

AMADERADA ESPECIALADA

**Salida:** Naranja, notas marinas y mandarina

**Corazón:** Pimienta, neroli y cedro.

**Fondo:** Haba tonka, vainilla, almizcle, ámbar, vetiver y resina.

COMPETIDOR: ALLURE HOMME SPORT - CHANEL



●●○○○  
SUAVE

~~S/ 199.00~~  
**S/ 99.90**



## 68 PLATINIUM BLACK

### AROMÁTICA

**Salida:** Cardamomo, bergamota, ruibarbo.

**Corazón:** Lavanda, pachulí, cedro y geranio.

**Fondo:** Vainilla, bálsamo de Tolú y vetiver de Haití.

COMPETIDOR: PHANTOM PERFUM - RABANNE



●●●●●  
INTENSO

~~S/ 199.00~~  
**S/ 99.90**



## 69 PLATINIUM

### AMADERADA AROMÁTICA

**Salida:** Lavanda, limón y lima de Amalfi.

**Corazón:** Lavanda, manzana, humo, notas terrosas.

**Fondo:** Vainilla, lavanda y vetiver y pachulí.

COMPETIDOR: PHANTOM - PACO RABANNE



●●●●●  
INTENSO

~~S/ 199.00~~  
**S/ 99.90**



## 78 YOU

### AMADERADA AROMÁTICA

**Salida:** Bergamota, mandarina, toronja.

**Corazón:** Jazmín, cardamon ligeramente especiado.

**Fondo:** castaña, cedro y Amberwood.

**COMPETIDOR:**  
STRONGER WHIT YOU - GIORGIO ARMANI



●●●●●  
INTENSO

~~S/ 199.00~~  
**S/ 99.90**





## 115 BEAU

VERDE ACUÁTICO AMADERADO

**Salida:** Notas verdes, notas acuosas, menta y jengibre.

**Corazón:** Coco, higo y sal.

**Fondo:** Haba tonka y sándalo.

COMPETIDOR:

LE BEAU PARADISE GARDEN - JEAN PAUL GAULTIER



●●○○○  
SUAVE

~~S/ 199.00~~  
**S/ 99.90**



## 138 PLATINIUM INTENSE

ORIENTAL FOUGÈRE

**Salida:** Cardamomo, limón (lima ácida), bergamota y ruibarbo.

**Corazón:** Lavanda, cedro, geranio y pachulí.

**Fondo:** Vainilla, vetiver y bálsamo de Tolú.

COMPETIDOR: PHANTOM INTENSE - RABANNE



●●●○○  
MODERADO

~~S/ 199.00~~  
**S/ 99.90**

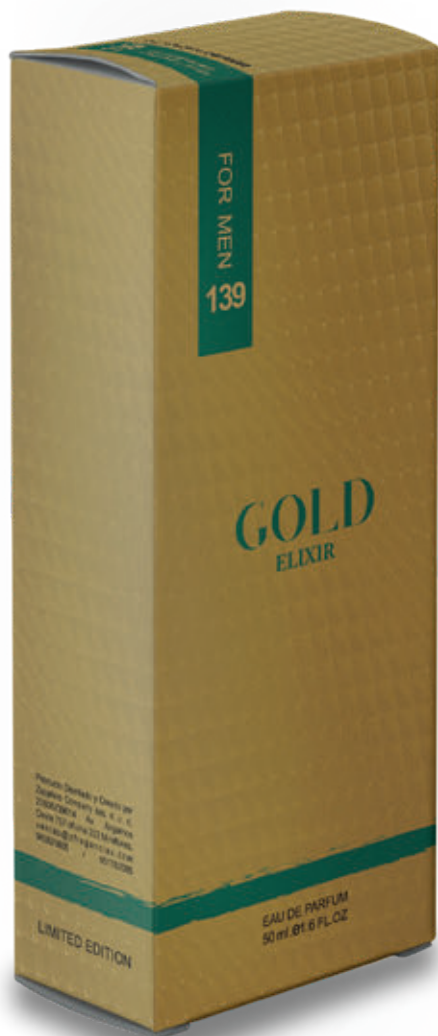

## 139 GOLD AMADERADO

**Salida:** Azafrán, nuez moscada, pimienta negra y bergamota.

**Corazón:** Bálsamo de Gurjum, pachulí y sándalo.

**Fondo:** Cuero, madera de oud, cedro y ládano.

COMPETIDOR: 1 MILLION GOLDEN OUD - RABANNE



●●●○○  
MODERADO

~~S/ 199.00~~  
**S/ 99.90**



## 140 GOLD

### AMADERADA ESPECIALADA

**Salida:** Mandarina roja, pomelo y menta.

**Corazón:** Canela, notas especiadas y rosa.

**Fondo:** Ámbar, cuero, pachulí hindú y notas amaderadas.

COMPETIDOR: ONE MILLION - PACO RABANNE



●●●○○  
MODERADO

~~S/ 199.00~~  
**S/ 99.90**



## 149 INDIGO

### AMADERADA AROMÁTICA

**Salida:** Toronja (pomelo), limón (lima ácida), menta, pimienta rosa, bergamota, aldehídos y cilantro.

**Corazón:** Jengibre, nuez moscada, jazmín y melón.

**Fondo:** Incienso, ámbar, cedro, sándalo, pachulí, Amberwood y ládano.

COMPETIDOR: BLEU - CHANEL



●●●○○  
MODERADO

~~S/ 199.00~~  
**S/ 99.90**



## 150 IN BLACK

### AMADERADA ESPECIAL

**Salida:** Arándano, toronja y limón italiano.

**Corazón:** Ázafrán y salvia.

**Fondo:** Ámbar, café y notas amaderadas.

COMPETIDOR: POLO RED - RALPH LAUREN



●●●○○○  
INTENSO

~~S/ 199.00~~  
**S/ 99.90**



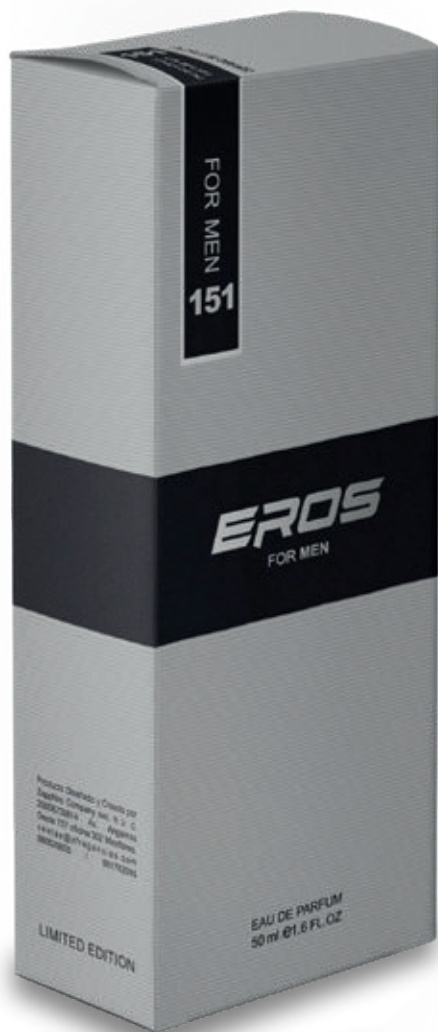

## 151 EROS

### AROMÁTICA FOUGÈRE

**Salida:** Menta, manzana verde y limón.

**Corazón:** Haba tonka, geranio y ambroxan.

**Fondo:** Vainilla de Madagascar, vetiver, musgo de roble y cedro del Atlas.

COMPETIDOR: EROS - VERSACE



●●○○○  
SUAVE

~~S/ 199.00~~  
**S/ 99.90**



## 156 SCANDAL AMADERDO

**Salida:** Ciruela Mirabel.

**Corazón:** Castaña.

**Fondo:** Sándalo.

COMPETIDOR:  
SCANDAL POUR HOMME ABSOLU - JEAN PAUL GAULTIER



●●●●●  
INTENSO

~~S/ 199.00~~  
**S/ 99.90**



## 262 SCENT

### ÁMBAR AMDERADA

**Salida:** Chile rojo (ají rojo).

**Corazón:** Lavanda.

**Fondo:** Sándalo.

**COMPETIDOR:**  
BOSS THE SCENT ELIXIR FOR HIM - HUGO BOSS



●●●○○  
MODERADO

~~S/ 199.00~~  
**S/ 99.90**



## ZF MEN ELIXIR AMADERADA AROMÁTICA

**Salida:** Lavanda y pimienta rosa.

**Corazón:** Ciruela y geranio.

**Fondo:** Vetiver, cedro, trufa y roble.

COMPETIDOR: BAD BOY COBALT PARFUM  
ELECTRIQUE - CAROLINA HERRERA



●●●●●  
INTENSO

~~S/ 199.00~~  
**S/ 99.90**



## ZF MEN

### ORIENTAL ESPECIADA

**Salida:** Bergamota, pimienta blanca y pimienta rosa.

**Corazón:** Cedro y salvia esclarea.

**Fondo:** Haba tonka y cacao.

COMPETIDOR: BAD BOY - CAROLINA HERRERA



●●●●●  
INTENSO

~~S/ 199.00~~  
**S/ 99.90**



## VIP ZFMEN

### ORIENTAL AMADERADA

**Salida:** Lima caviar, maracuyá, jengibre y pimienta negra.

**Corazón:** Vodka helado, menta, especias y ginebra.

**Fondo:** Cuero, ámbar y notas amaderadas.

COMPETIDOR: 212 VIP MEN - CAROLINA HERRERA



●●●●●  
INTENSO

~~S/ 199.00~~  
**S/ 99.90**